BAU GLOBAL

"SINIRLARINÖTESİNDEEĞİTİM"

BAU Global Eğitim Ağı

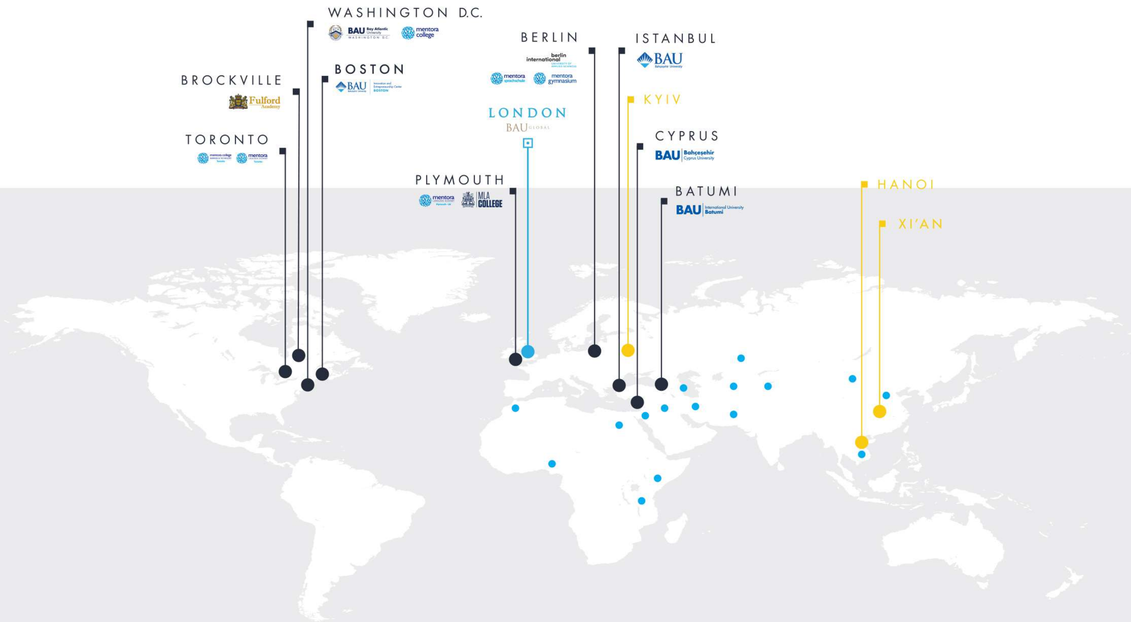

Merak ederek düşünme, sıkı çalışma ve çok sayıda akademik perspektif, öğrencilere başarılı bir eğitim sağlamak için hayati önem taşıyan ilkelerdir. 22 yıllık geçmişimizde bu kriterleri, küresel ağımızın felsefesi ve müfredatının önemli bir parçası hâline getirmeye çalıştık. Küresel vatandaş olmanın önemini kabul ettikten sonra, uluslararası programlarımızı ve ortaklıklarımızı kurumsallaştırdık ve bugün, öğrencilerimizi BAU ağ iştirakleri veya bu iştiraklerin ortakları aracılığıyla yurt dışında en az bir yarıyıl öğrenim görmeye teşvik etmekteyiz. BAU öğrencileri, üniversiteler, araştırma merkezleri, düşünce kuruluşları ve dünya çapındaki vakıflarla olan akademik iş birliklerimiz sayesinde, günümüzün giderek artan çok uluslu ve çok kültürlü iş dünyası için hem küresel hem de yerel iş yeri ihtiyaçlarını karşılayan bilgi ve becerileri elde edebilmektedir. Kendilerini öğrencilerinin eğitimdeki başarılarına adamış yetenekli ve özverili öğretim üyelerimiz ve sınıf eğitimini ders dışı etkinlikler, staj fırsatları ve en iyi uygulamalarla birleştiren birinci sınıf müfredatımız sayesinde BAU Global öğrencileri, gelecekteki kariyerlerine bilinçli bir şekilde hazırlanmaktadır.

Enver YÜCEL
BAU Global Başkanı

Fırsatlar

Ağ

BAU Global Eğitim Ağı kapsamında öğrenciler, derslere ve ders dışı etkinliklere katılarak kendilerini coğrafi kısıtlamalardan etkilenmeksizin daha da geliştirmektedir. Deneyim kazandıkça dünyanın her köşesini keşfetmekte özgür ve geleceğe umutla bakan küresel vatandaşlar hâline gelmektedirler.

Yeni Kültürler ve Çoklu Diller

Ortak eğitim dili hâline gelen İngilizcenin yanı sıra BAU Global öğrencileri, BAU Global Eğitim Ağı'nın faaliyet gösterdiği ülkelerde yaşayarak farklı dilleri öğrenme fırsatına sahip olurlar. Eğitim verilen ülkelerde pek çok ulustan ve kültürden insanlarla etkileşim kurmak, öğrencilere farklı dilleri öğrenme ve değişik kültürlerle yakından tanışma fırsatı sunmaktadır.

Kariyer

Farklı ülkelerde eğitim almak, çeşitli diplomalara sahip olmak, dünya çapında ağlar kurmak ve sağlanan kariyer fırsatları, BAU Global öğrencileri için büyük önem taşımaktadır. Bu fırsatlara sahip olan ve başarılı bireyler olarak eğitilen BAU Global öğrencileri, dünya çapında istihdam imkânı kazanmakta, yeni bir bakış açısı ve dünya görüşü ile iş hayatına daha kolay bir şekilde adım atabilmektedirler.

Berlin

Berlin International University of Applied Sciences

berlin international
UNIVERSITY OF APPLIED SCIENCES

Berlin International University of Applied Sciences, mimarlık ve tasarım ile işletme fakültelerinde öğrencilerinin yaratıcılığını merkeze alan ve onları, tasarım ve işletme alanlarında gelişmeye teşvik eden uluslararası bir okuldur. Berlin International'ın programları, Avrupa Yükseköğretimi tarafından belirlenen en yüksek eğitim standartlarına sahiptir. Üniversitenin eğitim dili İngilizcedir.

Avantajlar

- 3 yıllık lisans programları (Mimarlık 4 yıl) ile Avrupa'nın uluslararası eğitim standartlarına uygun akademik eğitim deneyimi sunar.

- Küçük gruplar hâlinde verilen öğretim sayesinde öğrenci odaklı eğitim imkânı sağlar.

- Pratik uygulama odaklı eğitim standartları sayesinde, öğrencilere deneyimleyerek öğrenme fırsatı sunar.

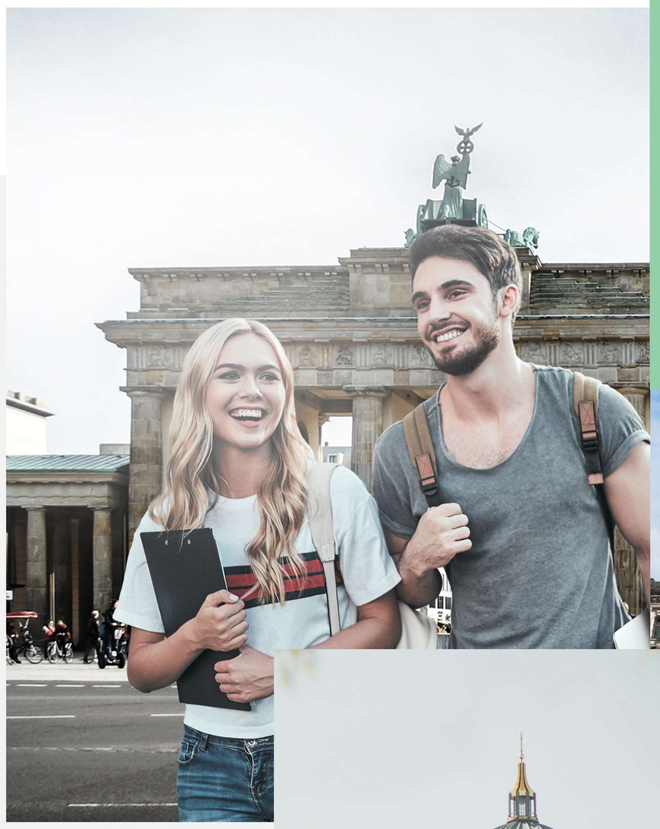

Rakamlarla Berlin International University

*• Kurumumuzda **73** farklı milletten öğrenci eğitim görmektedir.*
*• Öğrencilerin **%80**'ini dört kıtadan gelen uluslararası öğrenciler oluşturmaktadır.*
*• Akademik kadronun **%84**'ü uluslararası üniversitelerde okumuş ve çalışmıştır.*
*• Öğrenciler akademik kadronun **%100**'ü ile bire bir iletişim sağlamaktadır.*

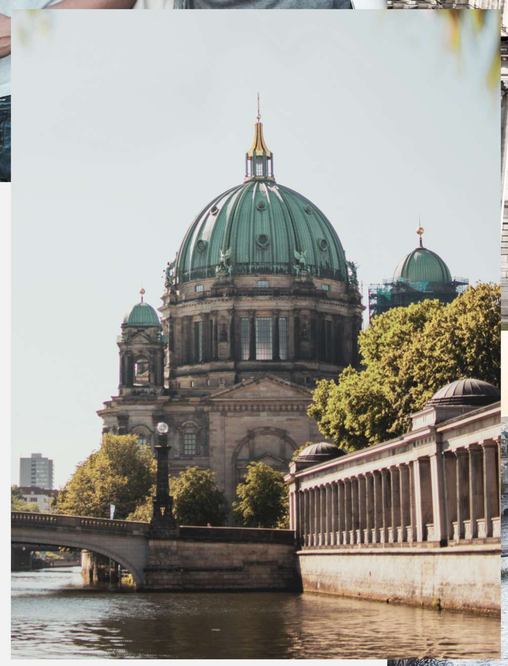

Lisans Programları

- Mimarlık
- İç Mimarlık
- Görsel İletişim Tasarımı
- Dijital İşletme Yönetimi
- İşletme
- Uluslararası Yönetim ve Pazarlama
- Örgütsel Psikoloji

Yüksek Lisans Programları

- İşletme (MBA)
- İç Mimarlık

www.berlin-international.de bi

VPH Verband der Privaten Hochschulen e.V. · ACQUIN · WR Wissenschaftsrat

Berlin

Berlin International University of Applied Sciences

berlin international
UNIVERSITY OF APPLIED SCIENCES

Berlin International'da Nasıl Öğrenci Olunur?

Kayıt Formu için QR Kodu Taratabilirsin

1. Adım: YKS'ye gir.
2. Adım: Almanya'da okumak istediğin bölümü, Türkiye'de bir üniversitede kazan.
3. Adım: Vize başvurunu yap.
4. Adım: Berlin International'a kayıt için belgelerini hazırla.
5. Adım: Herhangi bir İngilizce yeterlilik sınavına girmediysen Berlin International'ın BI/BAU Global İngilizce Yeterlilik Sınavı'na e-posta yoluyla kayıt yaptırabilirsin.

Konaklama

- Berlin'in farklı bölgelerinde faaliyet gösteren 30'dan fazla öğrenci yurdundan birinde konaklama imkânı mevcuttur.

- Öğrenci yurtları, çoğunlukla online başvuru kabul etmektedir.

- Berlin'de daire fiyatları, lokasyon ve ikamet sayısına göre aylık €300 - 700 arasında değişiklik göstermektedir.

Neden Berlin?

Avrupa'nın en yeşil başkentlerinden Berlin, aynı zamanda sanat ve tasarımın önemli bir merkezidir. Uluslararası öğrenciler tarafından çok tercih edilen, yaşam masraflarının diğer büyük Avrupa şehirlerine göre daha düşük olduğu bir şehirdir. Birçok uluslararası firmanın merkezinin ve pek çok önemli start-up'ın bulunduğu Berlin'de öğrenciler, staj dönemlerinde önemli bir avantaja sahip olurlar.

Çalışma İzni Olanakları

- Eğitim süresi boyunca haftalık **20** saate kadar part-time çalışma imkanı.

- Mezuniyetten sonra **18** ay Almanya'da çalışma ve oturum izni.

Yıllık Ücretler

Lisans: €7.920 + €250 Başvuru Bedeli
Yüksek Lisans: 1 yıllık master programlarının ücreti: €12.000
2 yıllık master programlarının yıllık ücreti: €9.600

Burs İmkânları

Bahçeşehir Uğur Eğitim Kurumları (BUEK) öğrencilerine %50'ye varan burs imkânları verilmektedir.

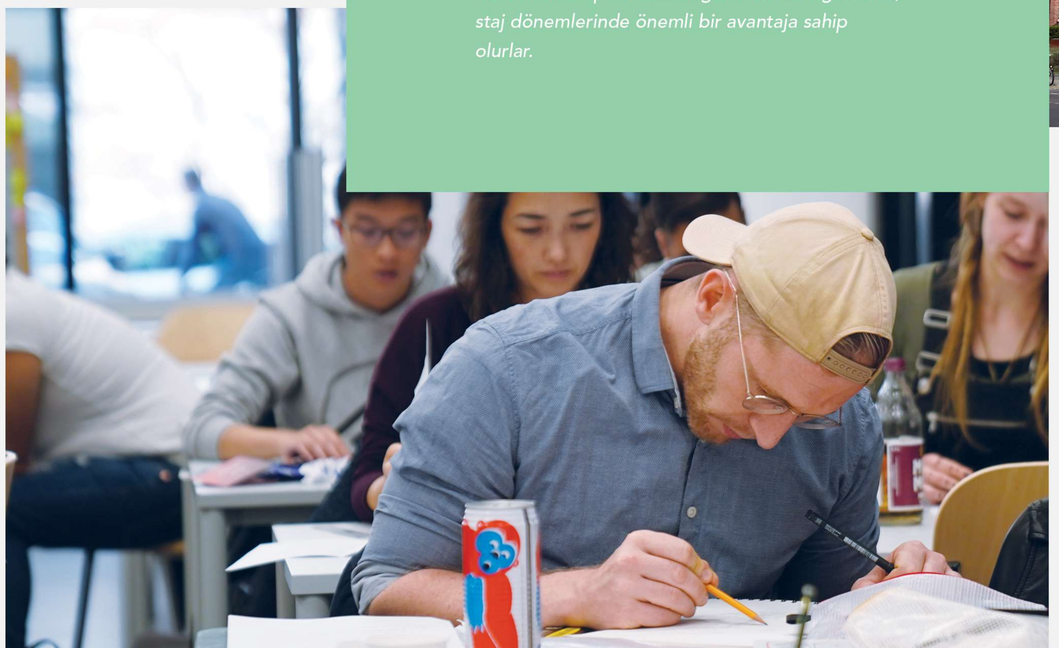

Berlin International, farklı ülkelerden, farklı kültürlerden ve farklı geçmişlerden birçok öğrenciye sahip, çok çeşitli bir üniversitedir.

Amina Bekiyeva

Şimdiye kadar Berlin'de okumak olağanüstü bir zevkti. Bu eşsiz şehirde, çok üretken iş hayatını BI'daki harika eğlence aktiviteleriyle dengeleyebildim.

Jordan Levin

bi www.berlin-international.de

Washington DC

Bay Atlantic University

BAU Bay Atlantic University
WASHINGTON D.C.

Dünya siyasetine ve ekonomisine yön veren Beyaz Saray'a komşu olarak, Washington DC'de bulunan ve yeni nesil üniversite eğitim modelini benimseyen Bay Atlantic University, pratik-teorik donanımlı lisans ve yüksek lisans programları sunar. Toplumsal endişelere çözüm geliştirebilecek, kendi alanında lider olabilecek öğrencilerin eğitim platformunu oluşturur. Bay Atlantic University'nin kabul şartları, diğer Amerikan üniversiteleri ile aynıdır.

Avantajlar

- Yeni nesil üniversite eğitimi modeliyle 21. yüzyılın ihtiyaç duyduğu nitelikleri kazandırır.

- Öğretim üyelerinin Dünya Bankası, IMF, Büyükelçilikler, Savunma Bakanlığı gibi önde gelen kuruluşlardaki çalışma deneyimleri ile gerçek iş dünyası beklentilerine hazırlar.

- Üniversitenin başkentte olması öğrencilere, kampüs içinde ve dışındaki etkinliklerle, çeşitlilik atmosferi içerisine dâhil olma fırsatı sunar.

Lisans Programları

- Muhasebe
- İşletme
- Ekonomi ve Finans
- Siyaset Bilimi ve Uluslararası İlişkiler
- Veri Bilimi
- Bilgi Teknolojileri

Yüksek Lisans Programları

- MBA
  Girişimcilik
  Küresel İlişkiler
  Ekonomi ve Finans
- Siber Güvenlik
- Büyük Veri Analitiği

Rakamlarla Bay Atlantic University

*• Kurumumuzda **34** farklı milletten öğrenci eğitim görmektedir.*
*• Öğrencilerin **%92**'sini dört kıtadan gelen uluslararası öğrenciler oluşturmaktadır.*
*• Akademik kadronun **%90**'ı uluslararası üniversitelerde okumuş ve çalışmıştır.*
*• Öğrenciler akademik kadronun **%100**'ü ile bire bir iletişim sağlamaktadır.*

GPI
Global Policy Institute

www.bau.edu

Washington DC

Bay Atlantic University

BAU Bay Atlantic University WASHINGTON D.C.

Bay Atlantic University'de Nasıl Öğrenci Olunur?

Kayıt Formu için QR Kodu Taratabilirsin

1. Adım: Başvuru evraklarını online başvuru sistemine yükle.
2. Adım: Online ödeme sistemi üzerinden başvuru ücretini yatır.
3. Adım: Kayıt danışmanınla iletişime geç.
4. Adım: Kabul mektubunun ve öğrenci belgenin (I-20) kargo ile postalanması için kargo ücretini online sistem üzerinden öde.
5. Adım: Belgelerin ulaştıktan sonra vize başvurunu yap.
6. Adım: Vize sonucunu kayıt danışmanına bildir.

Konaklama

- Washington DC'nin merkezinde bulunan Island Condos; spor tesisleri, restoran, alışveriş ve sosyalleşme olanaklarıyla güvenli ve huzurlu bir öğrenci yurdu seçeneğidir.

- 140 kişi kapasiteli Island Condos; 2, 3 ve 4 kişilik odalardan oluşur.

- Oda fiyatları $400 - 800 arasında değişir.

Neden Washington DC?

Devlet kurumlarından uluslararası şirketlere, endüstri liderlerinden düşünce kuruluşlarına kadar her alanda yönetim ve merkez ofisleri, başkent Washington DC'de yer almaktadır. Öğrenciler için eşsiz bir lokasyonda eğitim görmenin getirdiği, kariyer becerilerini geliştirme ve geleceğe dönük bağlantılar edinme avantajları sebebiyle de Washington DC'deki Bay Atlantic University tercih sebebidir.

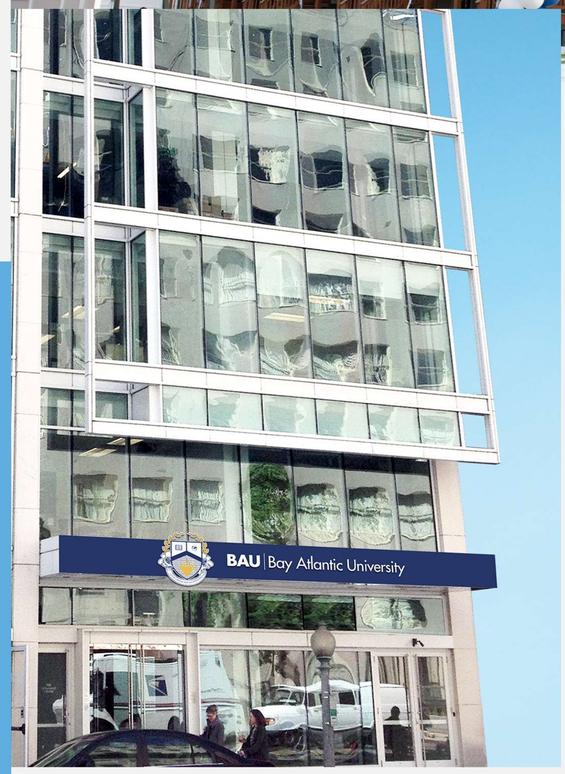

Çalışma İzni Olanakları

- Mezuniyetten sonra 12-24 ay Amerika'da çalışma (OPT*) ve oturum izni

*En az 9 ay bir diploma programına kayıt olmuş olan öğrencilerin, program bitiminde eğitim gördükleri alanda sahip oldukları çalışma iznidir.

Yıllık Ücretler

Lisans: $15.900
Yüksek Lisans: $18.000

Burs İmkânları

Akademik başarı gösteren veya çeşitli proje ve girişimlerde sosyal yeteneklerini sergileyen öğrenciler, Bay Atlantic University'de burs imkânlarından faydalanabilir.

Burs olanakları için ziyaret edin: bau.edu/scholarships

Bahçeşehir Uğur Eğitim Kurumları (BUEK) öğrencilerine %50 burs verilmektedir.

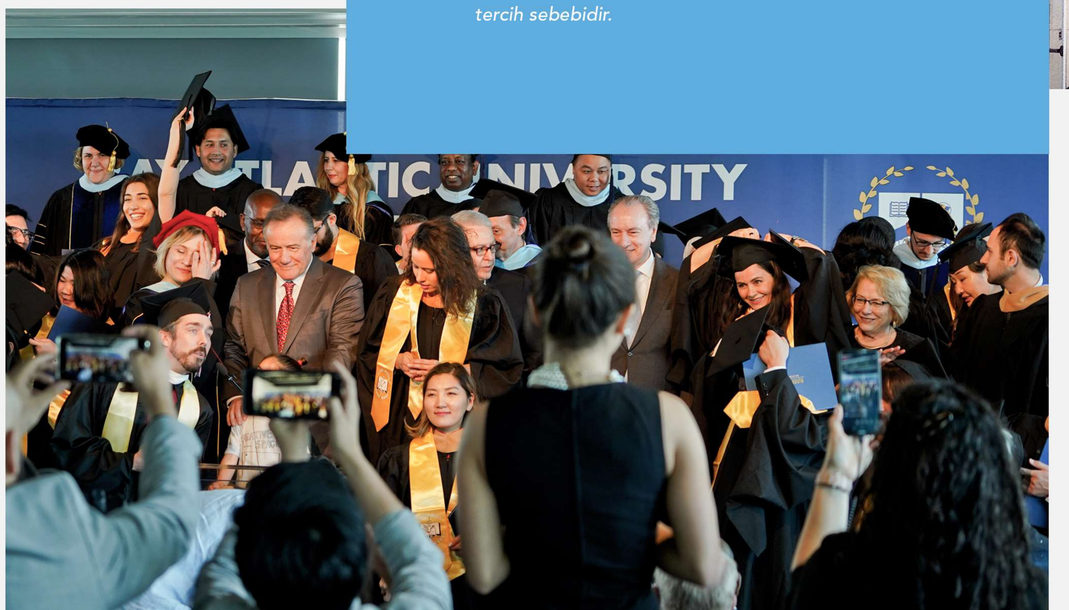

Derslerdeki vaka çalışmalarıyla teorik eğitimimizi hayata geçirebiliyor, sektörden hocalarla kariyerlerimize daha iyi hazırlanabiliyoruz.

Basiala Serge David
Ekonomi ve Finans Lisans Programı

Üniversitemizde gerçekleşen çeşitli paneller ve aktiviteler, buradaki çevremizi genişletmemizi ve sosyalleşmemizi sağlıyor.

Yasemin Yakar
Girişimcilik Yüksek Lisans Programı

www.bau.edu

Plymouth

MLA College

MLA College, küresel denizcilik sektörü hakkında yenilikçi uzaktan eğitim programları sunan bir eğitim kurumudur. MLA College'ın içerik yelpazesi; hidrografi, meteoroloji, deniz bilimi ve sürdürülebilir denizcilik operasyonları gibi konularda kısa eğitimlerle birlikte lisans ve lisansüstü yeterlilik programlarını içermektedir.

MLA College'ın bütün programları University of Plymouth tarafından akredite edilmiştir.

Avantajlar

- MLA College inovatif uzaktan eğitim programlarıyla, dünyanın her yerinden öğrencilerin Birleşik Krallık diploması kazanmasını sağlar.

- Ödüllü öğrenme platformu, öğrencilerin kendi hızlarında eğitim almalarını sağlar.

- Sektörün önde gelen uzmanları ve dünyanın her yerinden akademisyenlerle birlikte geliştirilen MLA College programları, öğrencilere kaliteli ve global bir eğitim alma olanağı sunar.

Business Innovator Ödüllerinde En İyi Uzaktan Eğitim Denizcilik Kursu Sağlayıcısı Ödülü

Öğrenme Teknolojileri Ödüllerinde En İyi Online Uzaktan Eğitim Programı Altın Ödülü

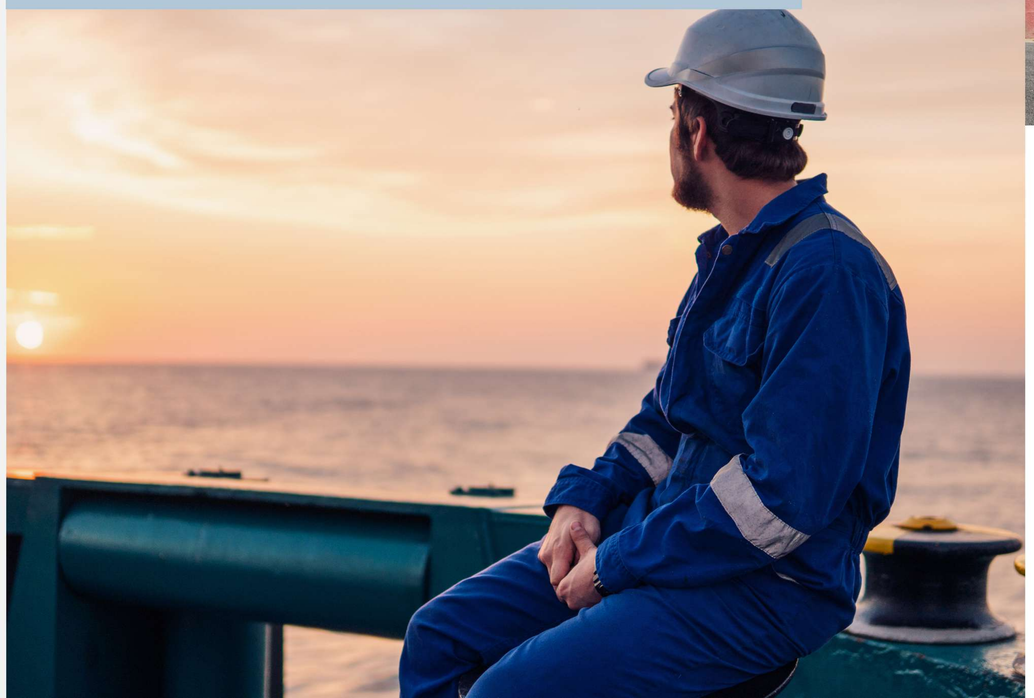

Lisans Programları

- Küresel Sürdürülebilir Kalkınma - BSc (Hons)*
- Profesyoneller için Hidrografi - DipHE
- Sürdürülebilir Deniz Operasyonları - BSc / BSc (Hons)

*Küresel Sürdürülebilir Kalkınma – BSc (Hons) Programı, Birleşmiş Milletler Eğitim ve Araştırma Enstitüsü UNITAR'a bağlı Yönetici ve Liderler Eğitim Merkezi CIFAL İstanbul ile birlikte tasarlanmıştır. Programın ilk yılı yüz yüze, ikinci ve üçüncü seneleri ise uzaktan eğitim ile gerçekleştirilecektir. Pandemi sebebiyle 2020-2021 yılı dersleri, Ocak-Temmuz 2021 tarihleri arasında online olarak verilecektir.

Yüksek Lisans Programları

- Sürdürülebilir Deniz Operasyonları - MSc / PGDip / PgCert
- Profesyoneller için İleri Hidrografi - MSc / PGDip
- Deniz Profesyonelleri için Mühendislik - MSc
- Profesyoneller için İleri Meteoroloji - MSc
- Profesyoneller için İleri Navigasyon - MSc
- Profesyoneller için İleri Oşinografi - MSc
- İşletme - MBA

www.mla-uk.com

Plymouth

MLA College

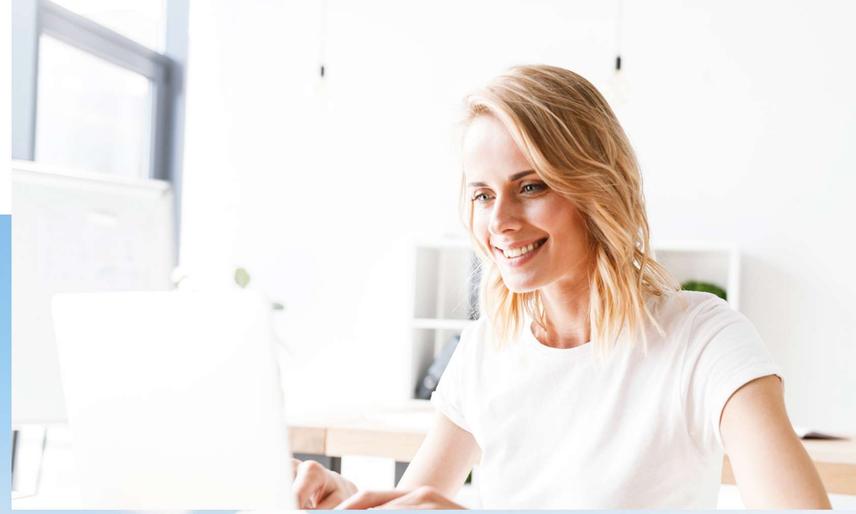

MLA College'da Nasıl Öğrenci Olunur?

1. **Adım:** MLA College programlarından birini seç.
2. **Adım:** Güncel bir CV hazırla.
3. **Adım:** Kursa neden katılmak istediğini açıklayan bir yazı yaz.
4. **Adım:** Başvuru sitesine git ve başvuru evraklarını yükle.
5. **Adım:** İngilizce yeterlilik sınavlarını, başvuruna eklemeyi unutma.

Kayıt Formu için QR Kodu Taratabilirsin

Program Ücretleri için QR Kodu Taratabilirsin

Burs İmkânları

MLA College, yıllık geliri £25.000'un altında olan adaylara ve denizcilik alanında kadınların desteklenmesi için kadın adaylara 2020 - 2021 döneminde bir dizi burs verecektir.

Kayıt işlemleri biten ve seçilmiş öğrencilere, bir defaya mahsus £500 burs ödülü verilecektir.

Bahçeşehir Uğur Eğitim Kurumları (BUEK) öğrencilerine %25 burs verilmektedir.

Her şey sorunsuzdu. Geri bildirim ve rehberlik paha biçilmezdi.

Jody Baker

İçerik ve destekler, dünyanın herhangi bir yerinde çalışmanıza izin veriyor. Yükseköğrenimin geleceği budur.

Sally Jones

Batumi

BAU International University Batumi

BAU International University Batumi

BAU International University Batumi, Gürcistan'da dünyanın her yerinden gelen öğrencilere yüksek kalitede tıp eğitimi sunan, yeni, çağdaş ve alanında öncü bir üniversitedir. Tıp eğitiminde çığır açan teknolojilerin ev sahibi ve uygulayıcısıdır. Uluslararası medikal standartlara uygun, Amerikan model eğitim programı WFME tarafından, Gürcistan Yükseköğretim Kurumu ile akredite edilmiştir.

Diş hekimliği fakültesi akreditasyon başvurusu *yapılmıştır.*

Avantajlar

- Uluslararası akrediteye sahip İngilizce tıp programı
- WHO / ECFMG sertifikalarına uygunluk
- Ücretsiz USMLE kursları
- Ultra modern kampüste son teknoloji laboratuvarlar ve sınıflar
- İlk yıldan itibaren klinik deneyimi
- Klinik eğitimi için simüle hasta ve vücut etkileşimi
- Gürcistan'da kadavra tahlili
- Zengin eğitim kaynakları
- Güvenli eğitim ortamı ve öğrenci dostu yaşam masrafları
- Çok kültürlü çevre

Lisans Programı

- Tıp

Rakamlarla BAU International University Batumi

*- Kurumumuzda **20** farklı milletten öğrenci eğitim görmektedir.*
*- Öğrencilerin **%80**'ini dört kıtadan gelen uluslararası öğrenciler oluşturmaktadır.*
*- Akademik kadronun **%60**'ı uluslararası üniversitelerde okumuş ve çalışmıştır.*
*- Öğrenciler akademik kadronun **%100**'ü ile bire bir iletişim sağlamaktadır.*

Batumi

BAU International University Batumi

BAU International University Batumi

BAU International University Batumi'de Nasıl Öğrenci Olunur?

Kayıt Formu için QR Kodu Taratabilirsin

1. Adım: Online öğrenci sistemi üzerinden başvurunu gerçekleştir.
2. Adım: YKS'ye gir ve yeterli puanı al.
3. Adım: Başvuru belgelerinin tamamını sisteme yükle.
4. Adım: Şartlı kabul belgeni aldıysan, $1.000 depozito ödemesini yap.

Not: Online mülakatlardan sonra başvurular başarı sırasına göre değerlendirilir.

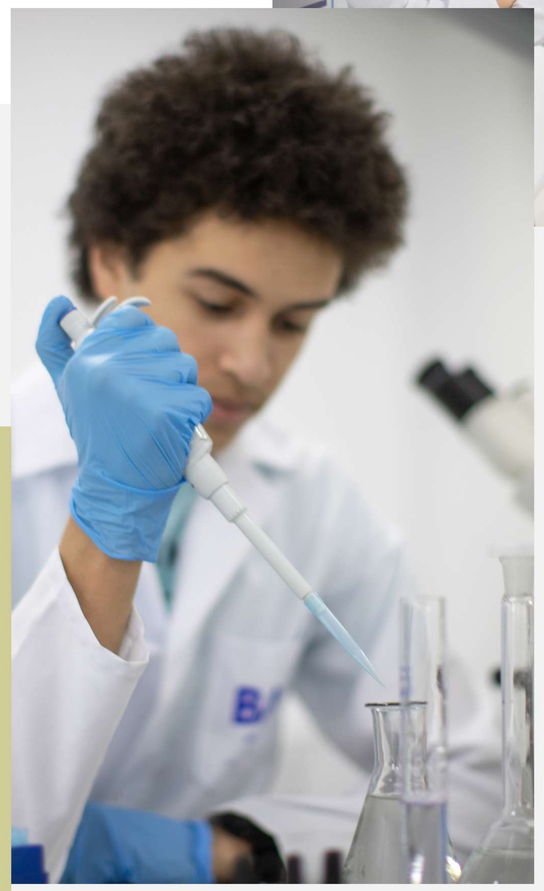

Çalışma İzni Olanakları

- Eğitim süresi boyunca haftalık **10** saat çalışma imkânı.

Yıllık Ücretler

Tıp Fakültesi: $6.500

Burs İmkânları

Bir yıl eğitim gören başarılı öğrencilere %50 burs imkânı tanınmaktadır.

Bahçeşehir Uğur Eğitim Kurumları (BUEK) öğrencilerine başvuru sıralamasına göre %50'ye varan burs imkânları sunulmaktadır.

Konaklama

BAU International University Batumi, uygun fiyatlarla konforlu bir daire kiralamanıza yardımcı olacaktır. Konaklama dâhil ortalama yaşam masrafları aylık $600 - 700 arasında değişmektedir.

Neden Batum?

Batum, Karadeniz kıyısında popüler bir destinasyon olan Gürcistan'ın en güzel şehirlerinden biridir. Batum, dünyanın her yerinden gelen öğrencilere rahat ve sıcak bir ortam sunar. Öğrenciler, Batum'da yaşarken ve öğrenirken güvenli bir ortamdan ve uygun fiyatlardan da yararlanır. Gürcistan, dünya üzerindeki en güvenli ülkelerden biri olarak gösterilir.

BAU International University Batumi, öğrencilerin dünyasını birçok yönden genişletiyor. Bunun yanında, bir doktorun tıp kariyerinin büyük bir bölümünü deneyimleme olanağı tanıyor. BAU International University Batumi'nin, bir tıp öğrencisinin tüm beklentilerini karşıladığını söyleyebilirim.

Nevsh Tajelipirbazari

BAU International University Batumi'de okumak harika bir deneyim. Aynı tıbbi ilgi alanlarını paylaştığımız yeni arkadaşlarla tanışmanın yanı sıra; yüksek kaliteli tıp eğitimi alıp, uygulama imkânı da buluyoruz. Gelecekte başarılı bir doktor olmak için mükemmel bir yol.

Alissa Al-Filo

www.bauinternational.edu.ge

Cyprus

Bahçeşehir Cyprus University

BAU Bahçeşehir Cyprus University

Bahçeşehir Cyprus University, çağdaş, dinamik ve yenilikçi bir yükseköğretim kurumudur. Bahçeşehir Cyprus University'yi tercih eden öğrenciler, Kuzey Kıbrıs'ta sunulan eğitim fırsatlarının yanı sıra BAU Global'in sunduğu tüm olanaklardan yararlanarak Washington DC, Berlin, Batum ve İstanbul'da bulunan yükseköğretim kurumlarıyla uyum içinde kariyer planlarını desteklemeye yardımcı olacak her türlü fırsata sahiptir. Bahçeşehir Cyprus University'nin eğitim dili İngilizcedir.

Avantajlar

- Bahçeşehir Cyprus University Kütüphanesi, öğrencilerin ihtiyaç duyabileceği basılı ve elektronik her türlü kaynağa kolayca ulaşmalarını sağlar.

- Öğrenci kulüpleri, öğrencilerin hem akademik hem de sosyal anlamda aktif bir eğitim deneyimi yaşamalarına ve hobilerini üniversite sınırları dâhilinde de gerçekleştirebilmelerine olanak sağlar.

- Akıllı tahta, mimarlık stüdyoları ve laboratuvarlar gibi son teknolojilerle donatılmış sınıflarda küçük gruplar ile eğitim olanağı sunar.

Ön Lisans Programları

- Bilgisayar Programcılığı
- İşletme Yönetimi

Yüksek Lisans Programları

- İşletme (MBA)
- Siyaset Bilimi ve Uluslararası İlişkiler

Lisans Programları

- Bilgisayar Mühendisliği
- İnşaat Mühendisliği
- Mimarlık
- Bankacılık ve Finans
- İşletme
- Turizm ve Otel İşletmeciliği
- Psikoloji
- Siyaset Bilimi ve Uluslararası İlişkiler
- Yönetim Bilişim Sistemleri
- İngilizce Öğretmenliği
- Uluslararası Hukuk

www.baucyprus.edu.tr

Cyprus

Bahçeşehir Cyprus University

BAU Bahçeşehir Cyprus University

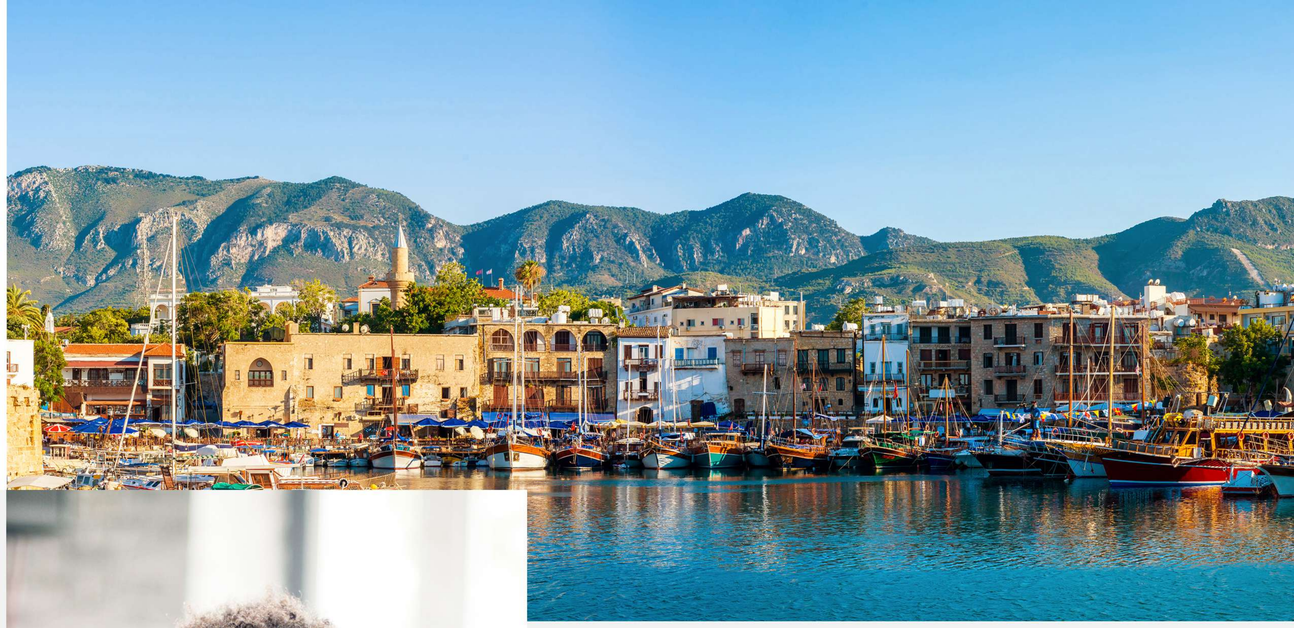

Bahçeşehir Cyprus University'de Nasıl Öğrenci Olunur?

1. Adım: Üniversite sınavı sonrasında üniversitemizi tercih listene ekle.
2. Adım: İngilizce Yeterlilik Sınavı sonuçlarını başvuruna eklemeyi unutma.

Not: KKTC uyruklu veya 4 yıllık lise eğitimini KKTC'de tamamlamış T.C. uyruklu bir öğrenci isen, süreç için üniversitemiz ile iletişime geç.

Kayıt Formu için QR Kodu Taratabilirsin

Konaklama

- Bahçeşehir Cyprus University, anlaşmalı olduğu yurtlar aracılığıyla konaklama imkânı sunar.

Neden Lefkoşa?

Köklü bir tarihe sahip olan Lefkoşa'da okuma fırsatı yakalayan öğrenciler, hem şehrin tarihî dokusunun ve mekânlarının tadını çıkarabilir hem de büyük şehirlerde bulabilecekleri her şeye ulaşabilirler. Lefkoşa'nın merkezî konumu sayesinde diğer tüm Kuzey Kıbrıs şehirlerine rahatça ulaşım sağlayabilirler. Ayrıca Kuzey Kıbrıs'ta öğrenciler için yaşam ve eğitim maliyetleri son derece düşüktür.

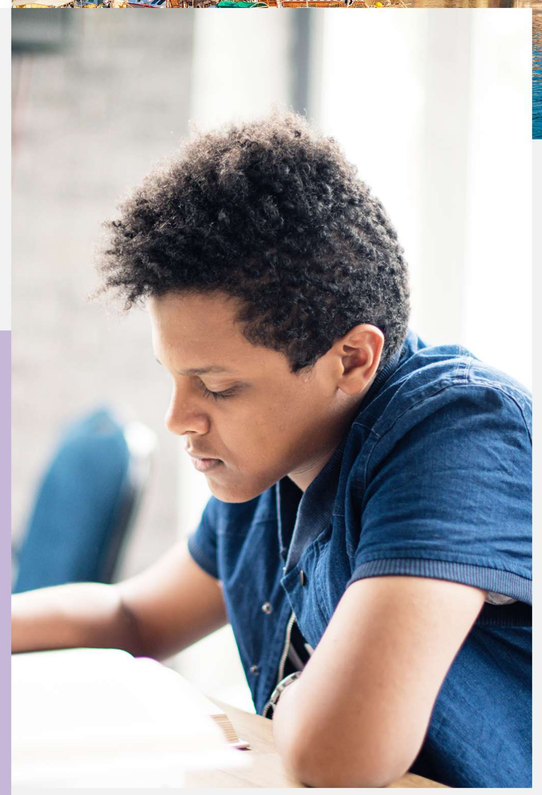

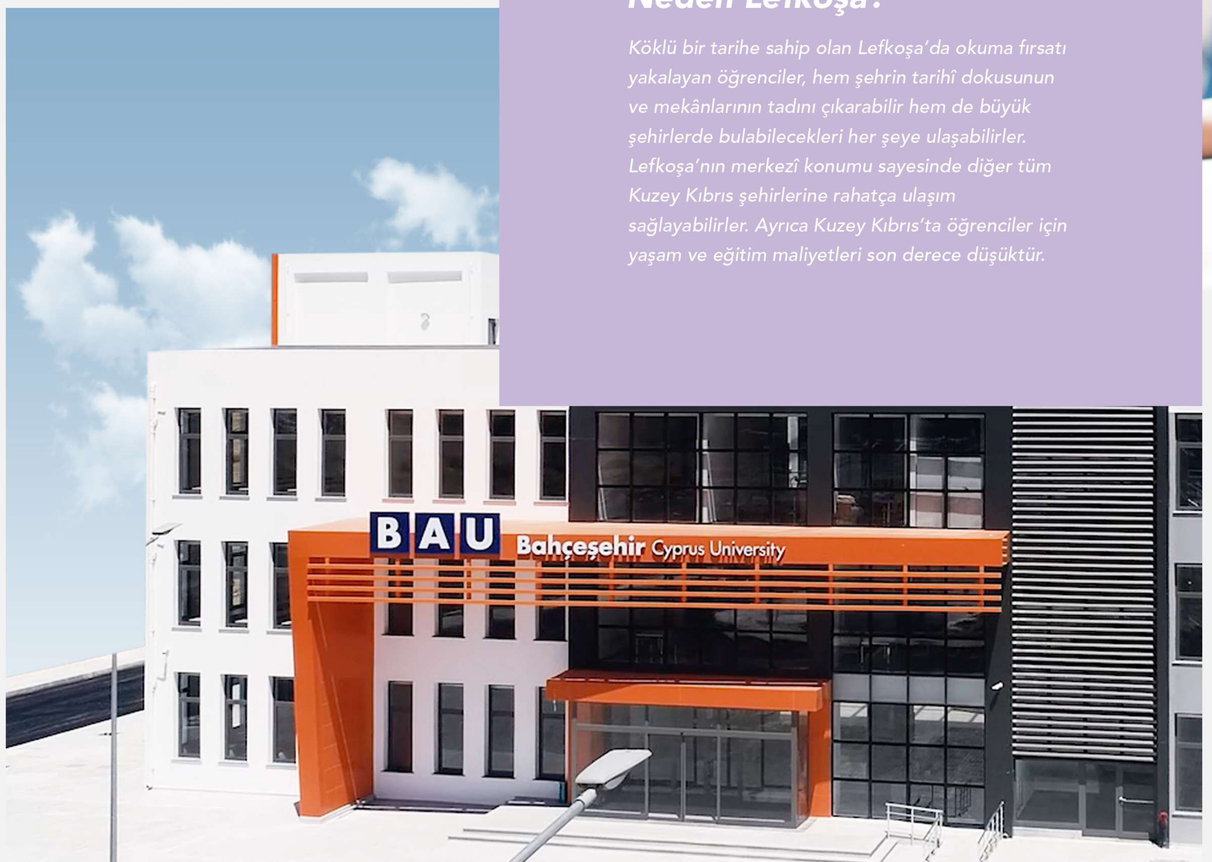

Çalışma İzni Olanakları

- Eğitim süresi boyunca haftalık **24** saate kadar part-time çalışma imkânı.

Yıllık Ücretler

T.C. öğrencileri için tüm lisans ve ön lisans programlarında geçerli yıllık ücretler:

Ücretli: 24.000TL - **%100 Burslu:** 2.000TL
%75 Burslu: 6.000TL - **%50 Burslu:** 12.000TL

*Eğitim ücretlerine %5 KDV dâhildir. Öğrencilerin $125 sosyal aktivite ücreti ödemesi gerekir.

Burs İmkânları

Bahçeşehir Uğur Eğitim Kurumları (BUEK) öğrencilerine %50'ye varan burs imkânları sağlanmaktadır.

Bahçeşehir Cyprus University deneyimim bana hem iyi bir eğitimin hem de okul personeli tarafından her an düşünülmenin nasıl bir şey olduğunu öğretti. Bahçeşehir Cyprus University'de öğrenci olduğum için kendimi çok şanslı hissediyorum!

Yetive Maziya
İşletme Lisans Programı

Öğretmenlerim her konuyu sabırla ve açık bir şekilde tekrar ediyor. Pandemi sürecinde eğitimimize hiç ara vermeden devam etmemizi sağlayan üniversiteme teşekkür ediyorum.

Albert David Bangura
Bilgisayar Mühendisliği Lisans Programı

www.baucyprus.edu.tr

Toronto

Mentora College of Business & Technology

mentora college
BUSINESS & TECHNOLOGY
Toronto

Mentora College of Business & Technology, Kanada'nın en önemli şehirlerinden biri olan Toronto'da, işletme yönetimi ve otel yönetimi alanlarında güçlü bir kariyer imkânı sağlayan ve iş gücü piyasasında gerekli olan bilgi ve becerilerin kazanılmasına yardımcı olan özel bir kurumdur.

Avantajlar

- En fazla 14 kişilik tasarlanan sınıflarda eğitim alma olanağı ile daha etkili bir öğrenme deneyimi sunar.

- Kısa zamanlı yoğunlaştırılmış diploma programı sayesinde 1 yıllık süreçte %50 eğitim, %50 iş deneyimi sağlar. Kanada'da alınan eğitim ve edinilen kariyer tecrübesi, dünyanın her yerinde bulunan uluslararası şirketlerde çalışma fırsatı sunar.

- Toronto'nun merkezinde bulunan kampüsü sayesinde, sosyal hayatta da çeşitli deneyimler kazanma imkânı sağlar.

- Dil yeterliliğini tamamlamak için Mentora Dil Okullarında eğitim alma olanağı sunar.

Aday Öğrencilerden Beklenen Şartlar

- Lise diplomasına sahip olmak.

- 18 yaşını doldurmuş olmak ve müfettiş onaylı kabul sınavını geçmek.

- Tanınmış bir İngilizce yeterlilik sınavından beklenen puanı almış olmak (örn. Duolingo English Test 90, IELTS 6.0).

Diploma Programları

- İşletme Yönetimi
- Otel Yönetimi

Pathway

Mentora College of Business & Technology'nin 1 yıllık eğitim programlarını bitiren öğrenciler, Kanada'da bulunan Georgian College'da ders muafiyetleri alabilmektedir.

www.mentoracollege.ca

Toronto

Mentora College of Business & Technology

mentora college
BUSINESS & TECHNOLOGY
Toronto

MCBT'de Nasıl Öğrenci Olunur?

Kayıt Formu için
QR Kodu Taratabilirsin

1. Adım: QR kodu okutarak online başvuru formunu doldur.
2. Adım: Başvuru ücretini yatır.
3. Adım: Kayıt işlemlerini tamamlamak ve online dil testini gerçekleştirmek için telefon ya da Skype üzerinden kabul danışmanımızla iletişime geç.

İngilizce yeterlilik sınav sonuçları beklenen skorun altında olan öğrenciler, Mentora Dil Okullarından indirimli İngilizce dersleri alabilmektedir.

Konaklama

Mentora College of Business & Technology, uluslararası öğrenciler için iki konaklama seçeneği sunar: Aile yanı konaklama ve ortak konaklama. Kanada'da kaldığınız süre boyunca konaklamanız için size en uygun yeri bulmanıza yardımcı olmaya hazır özel personel vardır. Toronto'da konaklama ücretleri CAD$ 300 – 600 arasındadır.

Neden Toronto?

Toronto güçlü ekonomisi, kültürel çeşitliliği olan nüfusu, harika toplu ulaşımı, muhteşem yemekleri, birçok yeşil alanı ve CN Tower gibi ünlü simge yapılarıyla dünyanın en güvenli ve en yaşanabilir şehirleri arasındadır. Teknoloji sektörünün ve finansın merkezi olan bu şehir, kariyer gelişimi için birçok olanak sağlamaktadır. Toronto'da her an deneyimlenecek heyecan verici bir faaliyet bulunabilir ve pek çok etkinlik ücretsizdir.

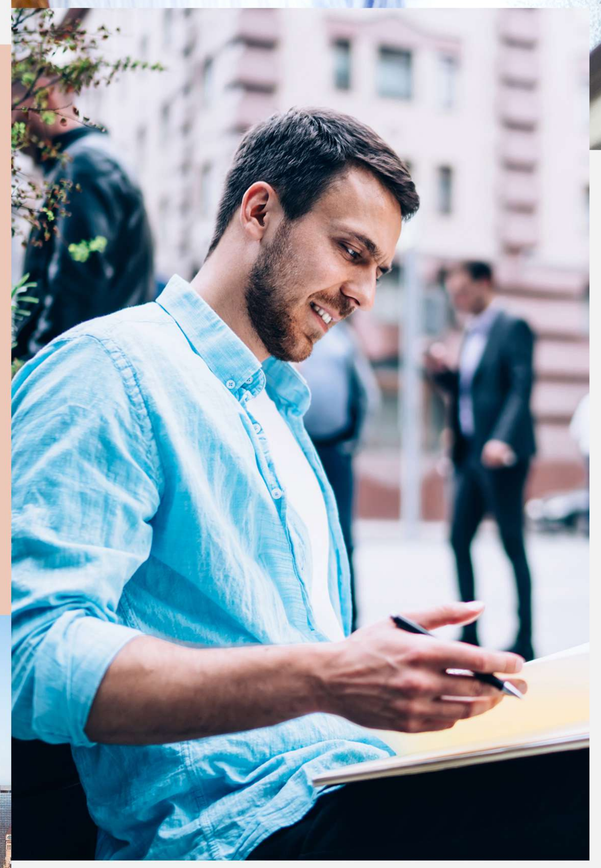

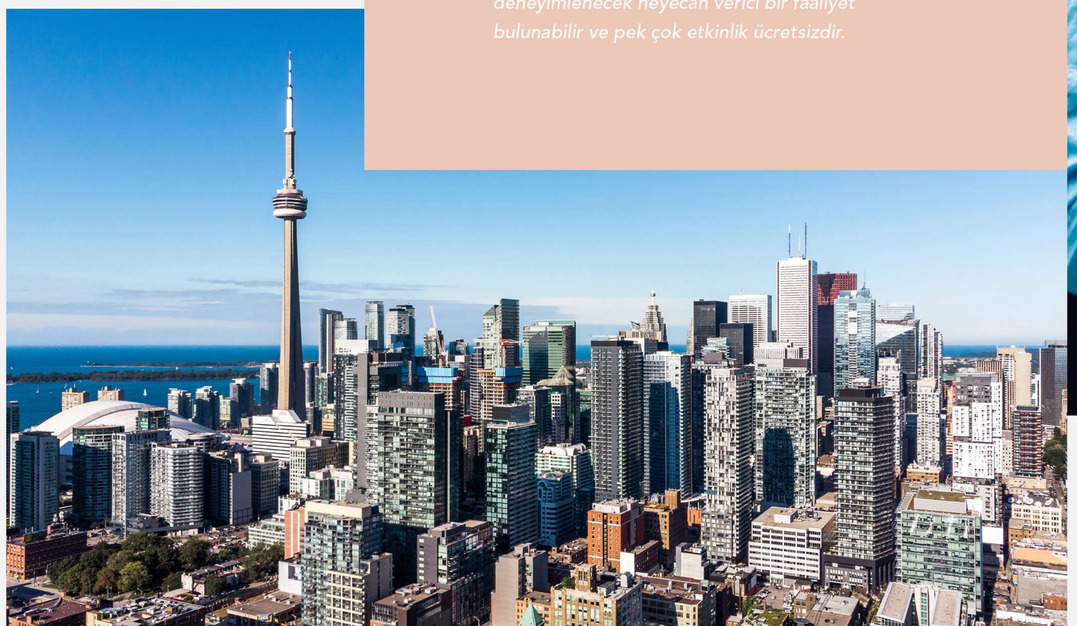

Yıllık Ücretler

İşletme Yönetimi: $14.840
Otel Yönetimi: $12.500

Burs İmkânları

Bahçeşehir Uğur Eğitim Kurumları (BUEK) öğrencilerine %50'ye varan burs imkânları verilmektedir.

Mentora
Dil Okulları

Bir yükseköğretim programına dâhil olan tüm öğrenciler, hazırlık eğitimlerini Washington DC, Berlin, Toronto ya da Plymouth'taki BAU Global Eğitim Ağı'na bağlı dil okullarında alabilirler. Yurt dışında dil eğitimi almak isteyen öğrencilerin; üniversiteye kayıt aşamasından sonra başvuru yapıp seviye tespit sınavına girmeleri ve sınav sonucunda gerekli kontenjan içerisinde yer almaları gerekmektedir.

BAU Global bünyesindeki yükseköğretim kurumlarında öğrenim görmek isteyen öğrenciler de üniversite öncesi dil eğitimlerini bu dil okullarında alabilirler.

Mentora College, Washington DC

Mentora College, CEA tarafından akredite edilmiş, akademik odaklı, zorlayıcı ve teşvik edici bir öğrenme deneyimi sunan köklü bir İngilizce dil okuludur. Amerika'nın siyasi ve tarihî merkezinde yer alan öğrencilerin, gerçek Amerikan deneyiminden yararlanmaları, İngilizce eğitimlerine önemli katkı sunmaktadır.

www.mentoracollege.edu

Mentora Language Academy Toronto

Mentora Language Academy Toronto, öğrencilere interaktif ve iletişim odaklı metotlarıyla hem dil becerisi hem de kültürel bilinç kazandırır.

www.mentoralanguageacademy.ca

Mentora Language Academy Plymouth

Mentora Language Academy Plymouth'ın misyonu; küresel bir toplum yaratılması amacıyla bilgelik, merhamet ve liderliğe katkıda bulunmak üzere öğrencilerin yaratıcılığını ve etik yaklaşımını geliştirmektir. Kapsamlı İngilizce dil çalışmaları, deneyimli öğretmenler, zorlu ve teşvik edici bir müfredat aracılığıyla öğrencileri yönlendirir ve öğrenme konusunda sorumluluk almalarına yardımcı olur.

www.bauglobal.com

Mentora Sprachschule

Çok dilli Berlin'in kalbinde yer alan Mentora Sprachschule, İngilizce ve Almanca dil eğitiminde bilimsel sertifikalı en iyi yaklaşımları birleştirmektedir. Öğretim kadromuz hem dil bilimi ve pedagojik metodolojide hem de güçlü bir dil eğitimi sağlamada gereken kültürler arası bilince ve donanıma sahiptir.

www.mentora-sprachschule.de

www.bauglobal.com

Bizi Takip Edin

BAU Global Eğitim Ağı hakkında en son bilgileri alabileceğiniz sosyal medya hesaplarından, sürdürülebilir eğitimi ve dünyayı bir araya getiren BAU Global dünyasını takip etmeye devam edin!

bauglobal

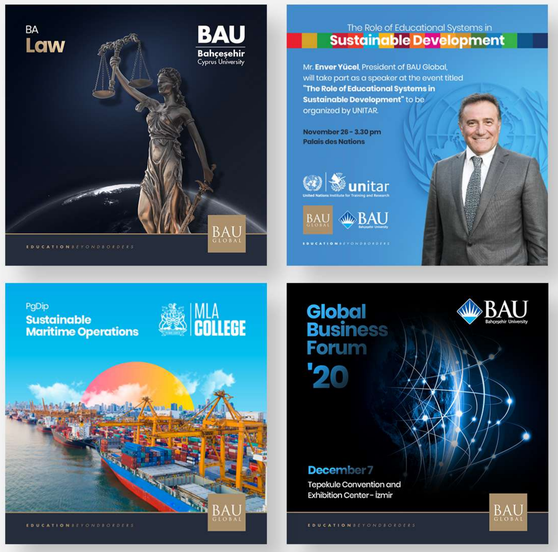

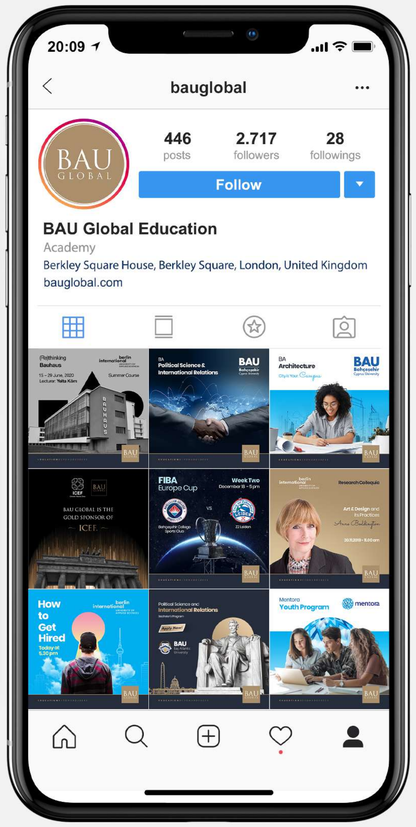

Son Teknolojilerin Takipçileri

BAU Global Eğitim Ağı, sürdürülebilir eğitim gerekliliklerini karşılamak ve eğitimin dünya çapında verilmesini sağlamak için teknolojik gelişmeleri yakından takip etmektedir. BAU GO gibi uygulamalar aracılığıyla teknoloji ve eğitimi bir araya getiren BAU Global, birinci sınıf eğitimin erişilebilir bir hale gelmesini sağlamaktadır.

Yeni Teknolojiler Üreten Nesiller

BAU Global sadece teknolojik gelişmeleri takip etmekle kalmaz, aynı zamanda bu gelişmelere kişisel olarak katkıda bulunacak öğrencileri de eğitir. Kaliteli yüksek öğrenimle geleceği şekillendirecek teknolojiler, BAU Global Eğitim Ağı öğrencileri tarafından üretilmektedir.

www.bauglobal.com

SINIRLARIN ÖTESİNDE EĞİTİM SENİNLE!

Sınır tanımadığını herkese göster.
Dünya, senin etrafında dönsün.

BAU GLOBAL

www.bauglobal.com